





**EDITORIAL**

antonietamantovani@gmail.com

Antonieta Mantovani

## Eleições dos fichas sujas

O Tribunal Regional Eleitoral (TSE) aceitou no dia 28 de junho, por quatro votos a três, o pedido de 14 partidos para anular sentença da própria Corte que havia barrado as urnas de 2012, os políticos que tiveram a prestação de contas da campanha de 2010 rejeitada pela Justiça Eleitoral. Com esta decisão os candidatos chamados conta-sujas, poderão concorrer às eleições municipais de 7 de outubro de 2012.

Por maioria de votos, o TSE determinou que a desaprovação das contas “não é impedimento para obter a quitação eleitoral”. Apesar de ter liberado os contas-sujas a disputar as eleições, a Corte enfatizou que, se houver a comprovação de que as quitações foram forjadas pelos candidatos, a contabilidade será considerada “não-prestada”. Neste caso, os concorrentes serão afastados da corrida eleitoral pela Justiça Eleitoral.

Esta decisão do TSE interessou em muito para três candidatos de Guarulhos que tiveram suas contas rejeitadas, são eles: Carlos Roberto de Campos do PSDB atual candidato a prefeito, Jo-

vino Cândido (PV) também candidato a prefeito e o ex-candidato do PDT, José Pereira, sindicalista que está apoiando o PSDB.

A mudança nas regras eleitorais havia sido aprovada em março deste ano pelos ministros do TSE por quatro votos a três. Os partidos políticos não aceitaram. O PT, questionou a exigência, alegando que o tribunal teria criado uma “sanção de inelegibilidade não prevista em lei”.

O recurso foi endossado posteriormente pelos outros partidos, PMDB, PSDB, DEM, PTB, PR, PSB, PP, PSD, PRTB, PV, PCdoB, PRP e PPS, argumentava que a legislação eleitoral previa apenas a apresentação das contas pelo candidato. Segundo o TSE, cerca de 21 mil pessoas corriam o risco de ficar de fora da eleição devido a problemas na contabilidade eleitoral.

Com a nova decisão o eleitor corre o risco de votar num candidato conta-sujas, e perder seu voto, caso seja comprovada fraude na contabilidade. Portanto, chegou a hora de saber escolher o seu candidato.

Próximo ao dia 30, mais de 80 agentes da Secretaria Municipal de Saúde irão visitar um total de 45 mil residências de 40 bairros da cidade, para pesquisar o nível de infestação de larva do mosquito *Aedes aegypti*, transmissor da dengue. O levantamento, chamado de Índice de Breteau, tem por objetivo verificar as regiões com potencial risco de epidemia da doença, para a definição das estratégias de combate ao vetor e priorização das ações pelo poder público.

# Aeroporto de Guarulhos contará com mais 80 táxis

Quem desembarcar no Aeroporto Internacional de Cumbica, em Guarulhos/SP, já nessas férias de julho poderá contar com mais uma comodidade: 80 novos táxis que começaram a operar no último dia 28, aumentando para 733 a frota à disposição dos usuários do local.

Esses novos táxis foram remanejados de outros pontos da cidade através de um processo seletivo e sorteio das vagas pela loteria. São 78 táxis comuns e dois acessíveis, os primeiros do município, que permitirão às pessoas com deficiência ou mobilidade reduzida mais facilidade para embarcar ou

desembarcar. Os táxis adaptados possuem teto elevado, piso antiderrapante especial, elevador para cadeirantes, ar-condicionado e rádio transceptor. O acesso pode ser tanto pela porta lateral como pela traseira, e há também área reservada para acomodação da cadeira de rodas.

No veículo, além do motorista e do cadeirante, mais dois passageiros poderão viajar ao mesmo tempo. Todos os motoristas fizeram o curso “Excelência em Receber Bem o Visitante”, promovido pela Prefeitura, com aulas de qualificação profissional em receptivo turístico



com ênfase em acessibilidade. Eles também tiveram aula do curso preparatório “Convivendo com as Diferenças”, cujo objetivo foi o de orientar esses profissionais para que não cometam erros ou exageros na abordagem aos seus futuros passageiros portadores de necessidade especiais.

A entrega dos novos veículos aconteceu no dia (28), às 12 horas, em evento no Paço Municipal, com a presença do prefeito Sebastião Almeida e do secretário de Transportes e Trânsito, Atílio Pereira. Os taxistas seguem em fila até o Aeroporto Internacional de Guarulhos já para o início dos trabalhos.

## Prefeito Almeida recebeu o prêmio “Prefeito Amigo da Criança” da Fundação Abrinq

O prefeito Sebastião Almeida recebeu no dia 27/06 o prêmio “Prefeito Amigo da Criança” em Brasília oferecido pela Fundação Abrinq - Save The Children, em reconhecimento ao trabalho desenvolvido nesta sua gestão em Guarulhos.

A cerimônia de premiação da 4ª edição do “Programa Prefeito Amigo da Criança - Gestão 2009/2012” realizada em Brasília (DF) contou com a presença da primeira-dama da cidade, Lourdes Almeida, que esteve na solenidade representando Almeida.

“Fiquei honrada e muito feliz com o prêmio oferecido ao nosso prefeito. É uma demonstração de que estamos no caminho certo, investindo em obras importantes na área da educação, meio ambiente e saúde”, destacou Lourdes.

O prêmio a Almeida foi concedido por uma comissão, que avaliou vários itens, entre eles o acesso à educação, saúde, cultura e lazer, as ações de proteção às crianças e aos adolescentes, além de estimular e promover uma maior conscientização das

questões relacionadas à infância e à adolescência junto à comunidade.

“Temos buscado proporcionar condições para que as crianças das regiões mais pobres tenham uma vida melhor que a de seus pais”, disse Almeida. Na área da Educação, a Prefeitura também promoveu o Salão do Livro e realizou a entrega de kits de material e uniforme escolar a mais de 116 mil alunos da rede municipal.

Prefeito Amigo da Criança Criado em 1996, o Programa Prefeito Amigo da Criança busca

comprometer o poder público municipal com a implementação políticas públicas que garantam os direitos de crianças e adolescentes com o objetivo de contribuir para que as gestões avancem efetivamente.

Os gestores municipais são chamados a elaborar, de forma participativa e integrada, o diagnóstico da situação da infância e da adolescência e construir uma visão de futuro, estabelecendo metas e um plano de ação com as prioridades para os quatro anos de sua gestão.

### EXPEDIENTE

Fundado em 1986 - Ano XXIV

EDITORA MANTOVANI LTDA. - CNPJ: 10.509.053/0001-96

Av. Tiradentes, 2.080 - 1º andar - Centro  
Guarulhos - SP. - Cep.: 07.113-001

Registro de Matrícula de Jornal nº 053458 - 1º Cartório do Registro das Pessoas Jurídicas da Comarca de Guarulhos/SP.

www.jornalIndependente.com.br

independente@aquinoticia.com.br

jornalismogazeta@gmail.com

Periodicidade: Semanal

Impressão: OESP Gráfica

Fone: 3412-1313 / 4218-0399

Diretora Responsável - Maria Antonieta Marinho

Mantovani - MTB: 12.570

Diretor Comercial - Marcos Antonio Mantovani

Gerente Comercial - Juliana C. Mantovani Gomes

Diagramação - Alice Monteiro

Os artigos assinados e as publicidades são de responsabilidade de seus autores

# Fundo Social inaugurou Restaurante Escola Paladar & Sabor



Genilda Bernardes, prefeito Almeida, presidente do Fundo Social Lourdes Almeida e a coordenadora Andrea Grucci

A Prefeitura de Guarulhos, através da Coordenadoria do Fundo Social de Solidariedade, entregou no dia 29/06 o Restaurante Escola Paladar & Sabor. A solenidade de inauguração aconteceu na avenida Salgado Filho, 2.566, Vila Rio de Janeiro.

Diversos cursos gastronômicos serão ofere-

cidos gratuitamente, de segunda a sexta-feira, das 8 às 17 horas, com duração de três horas. Panificação, técnicas de gastronomia, confeitaria, kit festa, culinária para bufê, sommelier, garçom, cozinha vegetariana e geleias e compotas serão as aulas oferecidas ao público.

Acompanhado da

presidente do Fundo Social de Solidariedade, a primeira-dama Lourdes Almeida, o prefeito Sebastião Almeida elogiou o restaurante e disse que o espaço formará profissionais capacitados. "Se cada um contribuir com um pouco, faremos uma cidade melhor. O restaurante escola vai gerar ótimos profissionais para a cidade e que vão trabalhar em prol dos grande eventos que o país vai receber como a Copa do Mundo em 2014", disse.

Além dos cursos, novos ambientes também foram apresentados durante a cerimônia como padaria, lanchonete, cozinha de técnicas de gastronomia, sala de bar (espaço destinado a garçom, barman e som-



Andrea, Samir, Angelica, Lourdes, prefeito Almeida e Genilda

melier) sala dos professores, salas de aula e um espaço para a coordenação do local.

Segundo a diretora do restaurante escola, Angélica de Lima, a novidade será a venda dos

alimentos produzidos pelos alunos na nova lanchonete. "Os alunos vão botar a mão na massa e todos os alimentos produzidos por eles serão vendidos a preços simbólicos na nova lan-

chonete do Paladar & Sabor", disse ela.

#### Serviço:

O Restaurante Escola Paladar & Sabor fica na avenida Salgado Filho, 2.566, Vila Rio de Janeiro.

**Sonhar**  
móveis  
Seu sonho está aqui!

Entregamos  
rigorosamente  
em 15 dias

Estofados - Home Theater - Dormitórios - Cozinhas  
Fone: 2401-8144 [www.sonharmoveis.com.br](http://www.sonharmoveis.com.br)

Av. Brigadeiro Faria Lima, 3.158 - Cocaia - Guarulhos



Home theater rudinick

apenas R\$ **990,00**

a vista



Cozinha completa apenas

R\$ **1.390,00**

a vista



Conjunto de 2 e 3 lugares

apenas R\$ **990,00**

a vista

**BÔNUS DE FÁBRICA**  
OPORTUNIDADE DO ANO!

**TAXAS À PARTIR DE 0,99%**

- Planos especiais com entrada;
- Faça seu cadastro por telefone;
- Parcelamento em até **48x**

**CB 300R 12/12**  
a vista R\$ **11.990**

**CG 150 Fan ESI 12/12**  
DOCUMENTAÇÃO INCLUSA!  
a vista R\$ **7.390** **299,90**

**CG 125 Fan KS 12/12**  
a vista R\$ **4.990** **199,60**

**CAMBUCI**  
Av. Lins de Vasconcelos, 209  
(Próx. Largo do Cambuci)  
**5563-4800**

**SAÚDE**  
Av. Jabaguará, 1.285  
(Próx. Mercado Saúde)  
**5079-8999**

**CENTRO**  
Rua Martins Fontes, 205  
(Próx. Rua da Consolação)  
**3257-3060**

**GUARULHOS**  
Av. Guarulhos, 2.067  
(Próx. Anel, Castelo Branco)  
**2414-3500**

**MANTÃO DE VENDAS: AOS SÁBADOS, DAS 08H ÀS 18H (TODAS AS LOJAS) DOMINGO DAS 09H ÀS 14H (SAÚDE E GUARULHOS)**

**MOTO CENTER EVEREST HONDA**

**NO TRÂNSITO SOMOS TODOS PEDESTRES**

[www.motocentereverest.com.br](http://www.motocentereverest.com.br)

CG 125 Fan KS 12/12 a/v de 5.290, bônus de R\$300, preço final R\$4.990, ou entrada 1.098, bônus de R\$300, entrada final 758, +36x199,60, 0,99% a.m. (30,32% a.a.) CET índice 51,85% a.a. TC e IOP Inclusive Documentação inclusa somente para CG Fan ESI com emplacamento somente no Grande São Paulo Promoções válidas somente para os modelos anunciados até o término do estoque (2 unidades de cada). Oferta não cumulativa com outras imagens. Autômatas. Reservamos nos te direitos de corrigir possíveis erros gráficos e de digitação.



## Kamei desiste de ser candidato a prefeito para ser vice

O vereador Alan Neto (DEM) fecha sua convenção anunciando uma grande surpresa, o vereador Eduardo Kamei (PTB), renunciou a sua candidatura a prefeito para somar e ser vice-prefeito na chapa de Alan Neto.

## PSDB faz sua convenção

O PSDB realizou sua convenção na última semana e escolheu para candidato a prefeito o empresário Carlos Roberto de Campos e para vice de sua chapa a presidente do Sindicato dos frentistas Telma Maria Cárdia. O partido vem para as eleições de 2012 acompanhado dos partidos na coligação são eles: PSDB, PPS, PMN, PTC e PDT.

## Jovino Candido ainda não escolheu seu vice

O ex-prefeito Jovino Candido (PV), ainda não anunciou seu candidato a vice-prefeito. Segundo o presidente do partido Anísio Pereira, o partido deverá escolher um candidato próprio. Jovino recebeu convites de Carlos Roberto e Alan Neto para ser vice, mas recusou, pois optou por uma candidatura própria.

Desta maneira temos hoje 6 candidatos a prefeito que irão concorrer ao pleito eleitoral 2012 em Guarulhos são eles: Sebastião Almeida (PT) para reeleição, Ederaldo Batista (PSOL), Carlos Roberto (PSDB), Alan Neto (DEM), Wagner Freitas (PP) e Jovino Candido (PV).

Av. Avelino Alves Machado, 49  
Jd. Pinhal - Guarulhos - SP  
Fone: 2409-6351 / 2461-0474  
[www.togoacessorios.com.br](http://www.togoacessorios.com.br)

Toda linha para sua  
caminhonete Mitsubishi



Sensor de Ré Preto e Prata  
Promoção do Mês  
R\$ **120,00**

ELEIÇÕES  
2012

# Almeida vai para reeleição com apoio de 16 partidos

O Partido dos Trabalhadores em Guarulhos (PT), realizou no dia 30/06, sua convenção no Guarulhão para escolher os candidatos a prefeito, vice prefeito e vereadores que irão representar o partido nas eleições de 2012. O atual prefeito Sebastião Almeida vem à reeleição com seu vice- Carlos Derman. A campanha de Almeida "Melhor por Guarulhos" foi para a convenção com 14 recebendo apoio de mais dois somando 16 partidos,

que juntos com o PT, estarão no pleito eleitoral são eles: PTN, PSB, PHS, PRP, PSD, PSC, PR, PSL, PSDC, PTdo B, PRTB, PMDB, PPL, PRB e PCdo B.

Mais de 8 mil pessoas estiveram presente na grande festa que recebeu a visita do Ministro da Saúde Alexandre Padilha, que fez questão de caminhar junto com Almeida em meio ao povo presen-

te. A união dos partidos fez com que torcidas organizadas e a do Corinthians e a Independente do São Paulo se unissem para festejar a escolha e o apoio ao candidato à prefeito Sebastião Almeida.

Após o encerramento do prazo permitido pelo Tribunal Superior Eleitoral (TSE) para a realização das convenções partidárias neste dia 30/06, os partidos terão até nesta quinta-feira (06/07) que apresentar no cartório eleitoral o requerimento de registro de seus candidatos.



# Prefeitura inaugurou o Parque da Saúde em Guarulhos

A antiga área da Furp (Fundação para o Remédio Popular), cuja permissão de uso foi concedida em novembro de 2011, transformou-se no mais novo complexo de lazer de Guarulhos: o Parque da Saúde. A inauguração foi realizada no dia 29/06 pelo prefeito Sebastião Almeida.

Nesta primeira etapa de implantação do parque terá 15 mil metros quadrados de área de lazer, com pistas de caminhada, parque infantil, equipamentos para alongamento e gi-

nástica, quadra de areia, trilhas, bancos, mesas, praças para descanso, lago, viveiro de plantas, sanitários, mirante e área para piqueniques.

Ao todo, após a conclusão da segunda e da terceira fase de obras, o parque terá mais de 50 mil metros quadrados disponíveis para a população, com vestiário, prédio administrativo, posto da Guarda Civil Municipal (GCM), pista de caminhada na margem do córrego e lago com plantas aquáticas.

O local tem uma pe-

quena floresta urbana com espécies raras de mata nativa, por isso o projeto de implantação respeitou as características naturais da área e garantiu o mínimo de interferência na paisagem. Até a madeira dos eucaliptos com risco de queda foi reaproveitada para fazer bancos, mesas e forrações para o solo e trilhas.

O nome do parque tem uma relação direta com a história, já que fica ao lado do antigo complexo Padre Bento onde se buscava o tratamento

da hanseníase. Nas décadas passadas, dezenas de pessoas viviam isoladas na área da Furp, antes de a medicina descobrir a cura da lepra. Agora, com a inauguração do parque, o espaço conhecido pela doença se transformará em um recanto de promoção da saúde, do bem-estar e da qualidade de vida.

## Serviço:

O parque fica na rua Íris, 305, no Gopóiva, em Guarulhos. O horário de funcionamento é das 6 às 20 horas.

# Fácil Móvel está atendendo na Ponte Alta até 7 de julho



Chegou a vez dos moradores da Ponte Alta serem beneficiados pelo Fácil Unidade Móvel. Começou no dia (2), e vai até o dia 7/07 (sábado), o atendimento aos populares pela agência itinerante que está instalada no CEU Ponte Alta (rua Pernambuco, 836), disponibilizando os mais de 700 serviços da Saae oferecidos nos postos do Fácil – Central de Atendimento ao Cidadão.

O horário de funcionamento é de segunda a sexta-feira, das 10 às 18 horas, e, aos sábados, das 9 às 13 horas. Entre os serviços oferecidos na unidade estão: parcelamento e levantamento de débitos com a Prefeitura; 2ª via de IPTU e tributos, certidão negativa de tributos, atualização cadastral, abertura de empresa e de autônomo, protocolo e solicitações de serviços da Prefeitura, emissão de 2ª

via da conta de água, solicitação de ligação de água, entre outros.

Para garantir mais comodidade e facilidade às pessoas que vivem afastadas das agências do Fácil, a unidade móvel visita a cada semana um bairro diferente. Já passou pela Cidade Soberana e Nova Bonsucesso, no Jardim Cumbica (avenida Brejinho com rua Santo Antonio de Ca-

via). O Fácil Unidade Móvel tem capacidade de atendimento diário de 150 pessoas, funciona em uma carreta de 15 metros de comprimento, e é executado com senha eletrônica por sete atendentes, sendo um na recepção e um gerente. Por meio de elevador hidráulico, oferece acessibilidade para pessoas com deficiência, além de contar com sala de espera com 15 lugares e apoio de tendas do lado externo, se necessário.

# No Arraiá do Samuel teve quentão, pipoca e quadrilha....



O Grupo de amigos participaram da festa de Samuel



Angela Zucareli Neves, Alexandre Neves e Samuel Vasconcelos

No último dia 30/06, Samuel Vasconcelos promoveu uma deliciosa festa junina, onde reuniu parentes e amigos para festejar São Pedro. Teve quentão, bolo de milho, pipoca, vinho quente, pastel e até a famosa quadrilha que abrilhantou a festa.

# No Guarulhão teve festa junina do Laércio

A festança tava boa demais, muita gente animada, na festa junina promovida pelo Laércio no dia 30/06, em comemoração ao dia de São Pedro. O evento aconteceu no Guarulhão onde reuniu centenas de pessoas.

# Arraial do Teatro Padre Bento continua neste fim de semana

Bandeirinhas coloridas e barracas com brincadeiras e comidas típicas são algumas das atrações do Arraial do Padre Bento. A festa, realizada pela Secretaria de Cultura está acon-

tecendo na área externa do Teatro Padre Bento nos dias 6, 7 e 8 de julho, sempre a partir das 18 horas.

A 4ª edição do evento reúne conceituadas entidades benefi-

centes de Guarulhos no comando das barracas. Quem participar do arraial, além de se divertir, vai colaborar com as entidades participantes. A entrada é gratuita e as brincadeiras e comi-

das terão preços populares.

**Serviço:** O Arraial do Padre Bento acontece na rua Francisco Foot, 3, Jd. Tranquilidade.

# Guarulhos ganha CEU no Jardim Cumbica



Secretaria e primeira-dama descerram placa de inauguração do CEU Cumbica

Com a conclusão das duas piscinas, a Prefeitura de Guarulhos entregou no dia 28/06 o CEU Jardim Cumbica, situada à avenida Atalaia do

Norte, 544. A primeira fase do Centro de Educação Unificado entrou em funcionamento em 2011, com a Escola da Prefeitura Carlos Fran-

chin e o ginásio poliesportivo com quadra oficial e arquibancada para 1.200 pessoas, com diversos cursos e atividades esportivas volta-

das à comunidade.

A cerimônia de descerramento da placa inaugural contou com a participação da secretária de Educação, Neide Marcondes Garcia, e da primeira-dama Lourdes Almeida, representando o prefeito Sebastião Almeida, além de lideranças da comunidade local, alunos, professores e gestores da EPG Carlos Franchin.

Durante o evento, a secretária Neide Marcondes enfatizou que os CEUs evidenciam o compromisso da Prefeitura com a escola pública e com a qualidade social da Educação.



Milhares de pessoas no show de inauguração do CEU Jardim Cumbica





Volte a viver...  
Volte a sorrir...





Implantodontia



Odontopediatria



Clareamento dental



Ortodontia

Se você precisa fazer implante dentário e acha que é muito caro, venha até nossa clinica que você terá uma surpresa, dentadura nunca mais, faça implante por muito menos do que você imagina profissionais com título de mestrado e professor de faculdade.

Central de Relacionamento

2858-1000

Rua 15 de Novembro, 85, 1º ao 9º andar  
Centro - Guarulhos SP



No mesmo  
Endereço

# Residência

Estaremos de plantão  
das 08 às 22 hrs

Faça nos uma visita e retire 1 brinde

\*Brinde somente para as primeiras 40 visitas



**2 DORMS A PARTIR DE R\$ 198 MIL**

Válido apenas para unidade 14

**3 DORMS ENTRADA R\$ 25 MIL**

Válido apenas para unidade 13

**3 dorms.** (suíte)

Varanda com churrasqueira

Cozinha americana (opcional)

2 Vagas

Estaremos de plantão neste feriado,  
Sábado e Domingo até as 22 hrs

**LANÇADA**



80 m<sup>2</sup> de terreno

- 1 - Acesso de pedestres
- 2 - Acesso de veículos
- 3 - Acesso para pessoas com necessidades especiais
- 4 - Guarita com wc
- 5 - Playground
- 6 - Jardins

**Segurança planejada discreta e eficiente**

- Torre única
- Condomínio fechado
- Guarita com wc
- Portões automatizados
- Infraestrutura para monitoramento interno

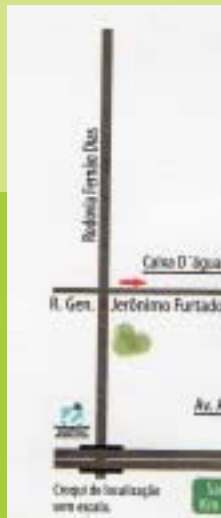

Imóvel registrado

# Residência Bella Vista

MIL  
de 13

Aqui, a vida é sempre bella

# CONDOMÍNIO

**62m<sup>2</sup>**  
privativos

**2** dorms. (suíte)  
Varanda com churrasqueira  
Cozinha americana (opcional)  
1 Vagas

## Piso superior

- 7- Salão de festas
- 8 - Espaço grill
- 9 - Wc's
- 10 - Salão de jogos
- 11 - Brinquedoteca
- 12 - Hall dos elevadores



Salão de jogos

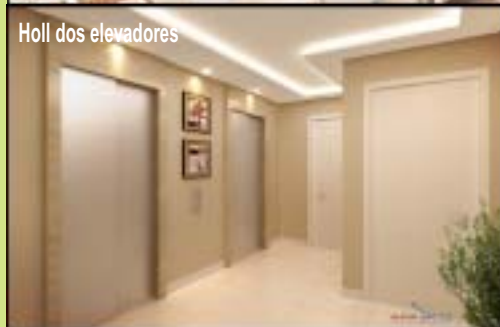

Hall dos elevadores



Living ampliado - apto 2 dorms



Brinquedoteca



Salão de jogos



Conforto, lazer e segurança em perfeita harmonia



Jefferson Kraus Imóveis  
Alicerçando Bons Negócios

**2304-7000**

[www.residbellavista.com.br](http://www.residbellavista.com.br)

Rua Antonio Pohlman, s/nº,  
Travessa da Rua Cachoeira

Por se encontrar entre as dez principais cidades digitais brasileiras, das 101 classificadas no índice elaborado pela Fundação CPqD – Centro de Pesquisa e Desenvolvimento em Telecomunicações, Guarulhos recebeu no dia (3), no Hotel Renaissance, em São Paulo o prêmio Destaque Nacional 2011 por conta de seu programa de inclusão digital.

## PARABÉNS



## Natação e atletismo são campeões do 16º Jori em Osvaldo Cruz



Os atletas das equipes de natação e atletismo que defenderam Guarulhos no 16º Jogos Regionais do Idoso – etapa estadual, em Osvaldo Cruz, interior de São Paulo – voltaram para casa neste fim de semana trazendo na bagagem o título de melhores do estado nessas categorias.

Representando a cidade com alegria e disposição, no atletismo, os campeões foram Pedro Clementino da Silva, primeiro

colocado na prova de 1.500 m rasos, categoria 65 a 69 anos, e Eduardo Ferreira Lopes, o atleta mais rápido nos 2.000 m rasos, categoria 60 a 64 anos.

Já na natação, o primeiro lugar na classificação geral foi conquistado com o vice-campeonato dos atletas Valter Ferreira Paschoal, Terezinha M. Bomtempo, Dirce Santos de Lara e Maria Benedita Nunes, de 85 anos, e uma medalha de ouro de Florentina Ourique de Carvalho.

Guarulhos participou da fase estadual do 16º com 22 atletas. A cidade somou 25 pontos e ficou entre as dez primeiras classificadas entre 182 cidades inscritas na competição. Todos os atletas mencionados participam do programa Atividade Física Orientada (AFO), desenvolvido pela Secretaria de Esporte, Recreação e Lazer.

## \*Horóscopo\*

### Aries



Marte e Netuno em tenso aspecto podem tentar tirar você de seu foco, especialmente em questões que envolvem projetos de trabalho e sua saúde. Mantenha os pés no chão e só dê passos seguros. Evite brigas e discussões.

### Touro



Marte e Netuno em tenso aspecto pedem para você manter o discernimento em questões relacionadas ao amor e a um romance específico. Não tome nenhuma decisão definitiva neste período. Momento de renovação.

### Gêmeos



O tenso aspecto entre Marte e Netuno pode trazer algumas dificuldades em sua vida familiar e doméstica, apontando para problemas com um de seus pais, que pode precisar acima de tudo, de sua ajuda. Fique atento.

### Cancer



Certa confusão mental pode ocorrer neste período, pois Marte atinge diretamente Netuno. Se puder, adie a assinatura de qualquer acordo ou contrato. Se não puder, observe cada cláusula.

### Leão



Mantenha seus gastos sob rígido controle, pois um tenso aspecto entre Marte e Netuno pode atrapalhar seus planos e projetos financeiros. Previna-se de perdas através da organização. Sucesso e projeção profissional.

### Virgem



Marte retrogrado em seu signo atinge Netuno e alguns atrasos, confusões e mal entendidos podem fazer parte de sua vida nos próximos dias. Caso tenha dúvidas por qual caminho seguir, adie escolhas.

### Libra



Marte em Virgem continua derrubando sua energia e, em aspecto com Saturno em seu signo, pode confundir e iludir algumas decisões. Caso tenha feito algum exame médico e o resultado for duvidoso, repita.

### Escorpião



Algumas confusões podem surgir em seu trabalho, especialmente os executados em equipe. É possível que você seja obrigado a refazer alguns deles ou rever os passos que foram dados. Amor continua em alta.

### Sagitário



Marte faz um tenso aspecto com Netuno e pode trazer confusões e atrasos em projetos de carreira. Júpiter, Vênus e Plutão protegem seu trabalho, mas algo pode atrasar. No amor, um rompimento pode chatear.

### Capricórnio



Questões relacionadas a projetos de médio prazo e planos de viagem podem estar confusos neste período. Não tome nenhuma decisão definitiva quanto ao seu futuro, espere alguns dias. Mantenha a calma em assuntos domésticos.

### Aquário



Certa crise pode se avizinhar e você ficar confuso com relação aos seus sentimentos e emoções, especialmente as que envolvem o passado. As finanças passam por um período delicado. Evite perdas sendo racional.

### Peixes

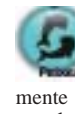

Marte em Virgem faz um tenso aspecto com Netuno e seus relacionamentos são diretamente atingidos por confusões e mal entendidos. Cuidado com as ilusões nesta fase. O momento pede cautela com novos relacionamentos.

O pequeno Carlos Eduardo completou mais um ano de vida no dia 02/07, com muita festa e alegria dos amigos e familiares. Parabéns!!!

Daniele Lopes comemorou seu aniversário no dia 30/06 recebendo o carinho de amigos e familiares. Felicidades!!!

Os amigos e familiares festejaram o aniversário de Décio Pompêo que aconteceu no dia 02/07. Felicidades!!!!



**Festa Juhina** 22/07 11h  
**Pró Construção**  
 O Arraiá mais animado de Guarulhos  
 Clube UCEG  
 Rua Maria Zintli, 232 - Cecalia  
 Promoção: Igreja Messiânica Mundial do Brasil  
 (11) 2422-5792 - contatoimmb@gmail.com

## CULINÁRIA



## Frango com Quiabo e Polenta

### Ingredientes:

#### Para o Frango:

1 kg de sobrecoxa (sem pele e desossada)  
 3 dentes de alho amassados  
 Suco de 1 limão  
 2 colheres (sopa) de azeite  
 50 g de bacon picado  
 Sal e pimenta a gosto  
 1 cebola grande picada  
 2 tomates picados  
 500g de quiabo grosseiramente cortado  
 Cheiro verde a gosto

#### Para a Polenta:

2 litros de água fervente  
 1 xícara de fubá  
 2 tabletes de caldo de legumes



**Modo de fazer:** Para o frango: Tempere o frango com alho, limão, sal e pimenta a gosto. Numa panela esquentada o azeite e frite bem o bacon. Acrescente o frango e tampe a panela. Vá mexendo de vez em quando até secar toda a água que se forma. Depois deixe que o frango vá fritando no próprio caldo do cozimento e apenas acrescente água aos poucos para não queimar. Depois de bem dourado, coloque a cebola, o tomate e o quiabo, mexa bem e deixe cozinhar no caldo que se forma. Se for necessário acrescente um pouco de água para não queimar e o quiabo ficar bem macio, acerte o sal. Desligue e sirva com a polenta. Para a Polenta: Numa panela leve a água ao fogo até levantar fervura, acrescente o caldo de legumes. Numa tigela à parte, coloque o fubá e acrescente água fria até dissolver bem e formar um creme bem grosso. Despeje na água fervente lentamente e mexendo sempre. Continue mexendo até levantar fervura, depois tampe e deixe cozinhar por aproximadamente 15 minutos ou até soltar da panela. Sirva em seguida. Rende aproximadamente 4 porções.

Dúvidas e sugestões:  
[quitutesdaclaudiamaria@gmail.com](mailto:quitutesdaclaudiamaria@gmail.com)  
 Fone: 9235 0853

## P KENOS ANOS

### GESTANTE E BEBÊ

Artigos em geral

Av. Tiradentes, 3099 - Bom Clima  
esquina com R. Barros Cassal - Guarulhos  
(Próx. Prefeitura, Saae e Yamaha)  
(Temos Estacionamento)



**Macacão de Plush**  
Cód. 23438

**R\$9,50** cada



**Cj. Linea + Touring**  
4001 parcelado  
em até **6Xs/juros**

**R\$799,00**



**3x a partir**  
**R\$50,00**

**Kit de Berço 9pçs**  
cod. 21039



**Conjunto moleton Brandilli**  
a partir de **R\$ 39,90**  
tamanhos 1,2,e 3



**3x**  
**R\$73,00**

**Cj. Ipanema Trocador**  
+ Banheira Burigotto

**Compras Acima de R\$100,00**  
**3X s/juros**

**ENXOVAL**  
Temos tudo o que você precisa!  
Venha nos conhecer!!!

Promoções válidas enquanto durar o estoque.

**Fone: 4307-3010**    [www.pkenosanjos.com.br](http://www.pkenosanjos.com.br)

Cred: 95580

# D.H.D imóveis

**Compra Vende Aluga Administra**

**Av. Delfinópolis, 309 - Cidade Seródio Guarulhos SP**

2466-5161 / 2864-8099

zoliveiralopes@gmail.com  
www.dhdimoveis.com.br

VENDA	
<b>Sobrados novos Bonsucesso</b> - 2 dorms, sl, coz, gar, 2 autos terr. 125m2 Financ. CEF Só R\$ 180 mil Ref:100	<b>Breve grande Lançamento - Pq Nova Guarulhos</b> Terrenos à partir 140m2 Facilitado 100% Urbanizado Cadastre-se Ref:111
<b>Casa térrea Jd São João</b> - terr. 250m2 4 como-dos c/ escrit. financ.CEF R\$ 220 mil Ref:101	<b>Casas financiadas pela C.E.F em varias regiões</b> apartir de R\$ 175 mil. <b>Faça seu simulado conosco Ref:112</b>
LOCAÇÃO	
<b>Casa térrea Jd Jade</b> - terr. 200m2 4 comodoss c/escrit.financ.CEF R\$ 190 mil Ref:102	<b>Galpão 500 m2 Jd São João</b> ideal para igreja Só R\$ 7 mil Ref:200
<b>Casa térrea Jd Sta Terezinha</b> : terr. 150m2 4 comodoss doc ok R\$ 185 mil Ref:103	<b>Galpão Soberana</b> exc acab ideal para igreja Só R\$ 7 mil Ref: 201
<b>Terreno Jd São João Centro</b> : 250m2 plano doc ok só 180 mil Ref:104	<b>Salão Stos Dumont</b> 50 m2 R\$ 500,00 Ref:202
<b>Terreno Cid. Seródio</b> : 250m2 plano doc ok só R\$150 mil Aceita Proposta Ref:105	<b>Salão comercial Ponte Alta</b> R\$1.600,00 Ac.Depósito Ref: 204
<b>Imóveis Cid.Seródio</b> c/ 2casas térrea excelente acabamento terr. 125m2 c/escrit.R\$180 mil Cada financ.CEF Ref 106	<b>Sobrado condomínio Jatobá</b> 2 dorms, sala, coz, wc, garagem, R\$960,00 Ac.depósito Ref:205
<b>Sobrado Cocaia</b> c/ escrit. 3 dorms + dep.gar 2 Autos financ.CEF R\$350 mil Ref: 107	<b>Sobrado condomínio Jatobá</b> 2 dorms, sala, coz, wc, garagem, R\$960,00 Ac.depósito Ref:206
<b>Sobrado Ponte Grande</b> c/ escrit. 3 dorms + dep.gar 2 Autos financ.CEF R\$260 mil Ref:108	<b>Casa Jd. São João Guarulhos</b> próx. Ao aeroporto - 2 dorms, sala, coz, wc, garagem, ampla lavanderia bem localizada R\$ 780,00. AC. Deposito. Ref.: 207.
<b>Casa cid. Soberana</b> 3 comodoss e wc terreno 5x40 R\$110 mil Ref: 109	<b>Sobrado Seródio</b> - 3 dorms, sala, coz., 2 wcs, gaagem, R\$ 900,00 ac. Depósito. Ref. 208
<b>Sobrado Lenize</b> 4 comodoss + garagem R\$90 mil Ref: 110	







Moda, alimentação, lazer e serviços.

O Internacional Shopping tem tudo, mas só fica realmente completo quando tem você.

14

Salas Stadium e 1 Sala 3D

4 mil

Mais de vagas de estacionamento

300

Mais de lojas

Praça de alimentação completa

O maior parque de diversões indoor do Brasil



Um centro de compras e lazer, completo no tamanho e nas opções. Venha para cá. Na hora de comprar, comer ou se divertir, o Internacional Shopping recebe você como nenhum outro.

Acesse na web e redes sociais:  
[www.internacionallshopping.com.br](http://www.internacionallshopping.com.br)  
@internac\_shop

Dutra, saída 225





creci: 67314 **VENDE-ALUGA-ADMINISTRA**  
**Vertical** **2451-5667 / 3843-0985**  
 Av. Emílio Ribas, nº 2.597- sala 01- Jd. Vía. Galvão  
 vertical\_imoveis@ig.com.br

VENDAS	LOCAÇÃO
<b>APTO-BOM CLIMA R\$ 125 MIL</b> JUNTO AV. FARIA LIMA, 3º ANDAR, VAGO, 2 DORMS, GARAG., + DEPS, AC. FINANCIAMENTO, CONFIRA!	<b>PRÉDIO- COMERCIAL</b> 1.500 M² AR. CONST., 4 ANDARES C/ ELEVADOR PANORÂMICO, 15 VGS COBERT., NOVO, <b>R\$ CONFIRA!</b>
<b>TERRENO - VL. NOVA GALVÃO R\$ 150 MIL</b> MELHOR LOCAL DO BAIRRO, C/ CASA VELHA, METRAGEM 12x25, AC. AUTOS E ESTUDA INCORPORAÇÃO.	<b>GALPÃO - CUMBICA</b> 1.600 M² TER., 1.100 M² AR.CONSTR., <b>R\$ 10 MIL</b> , A.C DEPÓSITO, REF. VER!
<b>SOBRADO - JD. VL. GALVÃO R\$ 210 MIL</b> ÓTIMO LOCAL, 3 DORMS, SUÍTE, GARAGEM, + DEPS.	<b>GALPÃO - CUMBICA</b> A 100 M DA DUTRA, 1.500 M² AR. CONSTR., <b>R\$ CONFIRA!</b>
LOCAÇÃO	<b>GALPÃO - CUMBICA</b> 1.600 M² TER, 1.350 M² AR. CONSTR., C/ TRIFÁSICO, <b>R\$ CONFIRA</b> , REF. M!
<b>SOBRADO - VL. PROGRESSO</b> NOVO, 3 DORMS, 1 SUÍTE, SL,LAVABO, COZ, QUINTAL, LAVAND. COBERTA, 2 VAGAS, <b>R\$ 1.400</b> , AC. DEPÓSITO, REF. M!	<b>SOBRADÃO - MAIA</b> 5 DORMS, 3 SUITES, 6 VGS. COBERTAS, + DEPS, <b>R\$ 2.500</b> , AC. DEPÓSITO,
<b>GALPÃO - Z.1</b> 900 A 1.200 M², NOVOS, C/ ÓTIMOS VALORES, <b>R\$ CONFIRA!</b>	<b>SALAS - COMERCIAIS</b> AV. EMÍLIO RIBAS, 42 M², PRÓX. A BANCOS, <b>R\$ CONFIRA</b> , AC. DEPÓSITO.
<b>GALPÃO - VL. GALVÃO</b> 800 M² AR. CONSTR., C/ PONTE ROLANTE, ESCRITÓRIO, <b>R\$ CONFIRA</b> , REF. M	<b>GALPÃO - PRÓX. DUTRA</b> 7.300 M² TER., 5.500 M² AR. CONSTR., 4 DOCAS, <b>R\$ CONFIRA!</b>

**Discovery** Viabilidade Imobiliária  
 www.discoveryimobiliaria.com  
 discovery@discoveryimobiliaria.com  
**2441-4646**  
 Av. Dr. Renato de Andrade Maia, 554 - Pq. Renato Maia - Guarulhos - SP

SOBRADOS	SOBRADOS	APARTAMENTOS
<b>ÓTIMO SOBRADÃO NO RENATO MAIA LINDO</b> - 4 DORMS SENDO 3 STES, 2 PLANEJADO COM CLOSET, HIDRO, SL 2 AMBTS, SALA DE TV, COZ PLANEJ., 2 WCS, QUINTAL GRANDE COM PISCINA, ESPAÇO GOURMET, 4 VAGAS, ACEITA IMÓVEL DE MENOR VALOR REF 433-72	<b>GOPOUVA</b> - 3 DORMS(STE), SALA, COZ, ETC, 4 VAGAS, ACEITA PERMUTA - PREÇO ÓTIMO CONFIRA REF 935-8	<b>CENTRO</b> - 2 DORMS C/ ARMÁRIOS, SL, CZ PLAN, SACADA, 1 VAGA - R\$ 230 MIL, EST. PROP - REF 701-9
<b>NOVOS SANTA CLARA</b> 2 SOBR. C/ 3 DORMS(STE) C/ SACADA, AMPLO LIVING, LAVABO, COP/COZ, LAV, QUINTAL C/ CHURRASQ., CORREDOR LATERAL, FINO ACABAMENTO, 2 VAGAS - R\$ 340 MIL, A/C IMÓVEL DE MENOR VALOR, CARRO, OU FINANCIA, CORRA! APENAS 2 UNIDADES - REF 596-01	<b>COCAIA</b> - 3 DORMS SENDO 1 STE, SALA, COZ, WC, CHURRASQ., FORNO À LENHA, 2 VAGAS COBERTAS - AC. FINANCIAMENTO REF 931-10	<b>JD. BARBOSA</b> - 2 DORMS, COZ, SALA, LAV, 1 VAGA COBERTA, COND.70,00 - R\$ 220 MIL REF 934-10
<b>PS. ANTONIO</b> - 4 DORMS, SALA, COZ, 3 VAGAS R\$ 320 MIL REF 913-63	<b>JD. STA CECÍLIA</b> - 3 DTS, SL, COZ, 2 WCS, LAV, SAC, 3 VAGAS + 1 CÔMODO E COZ, WC, DEP - R\$ 190 MIL - REF 827-12	<b>PADRE BENTO REFORMADO</b> 2 DORMS, SALA, COZ, WC, 1 VAGA - R\$ 90 MIL - REF 888-8
<b>BOM CLIMA</b> - 3 DORMS(1 STE), SALA, COZ, WC + EDÍCULA - R\$ 370 MIL - REF 892-63	<b>IMÓVEIS PARA INVESTIDORES</b>	<b>PRÓX. ANDRÉ LUIS</b> - 2 DORMS, SALA, COZ, WC, ELEVADOR, 1 VAGA - R\$ 170 MIL - REF 825-8
<b>VILA BARROS</b> - 3 DORMS SENDO 1 STE, SALA, COZ, LAVABO, CHURRASQ., C/ EDÍCULA, 2 VAGAS -AC. FINANCIAMENTO - ÓTIMO ESTADO - REF 929-10	<b>ÓTIMO TERRENO PLANO 27X15.</b> ÓTIMO P/ CONSTRUTOR. CONFIRA - REF 396-72	<b>DUPLEX NO CENTRO</b> 304M2 C/ 5 DTS(2 STES) CLOSET(16 PORTAS), 2 SLS, 2 WCS, COZ, COMPL.C/ DESPENSA, DEP. EMPR. C/ WC, ADEGA, 2 ESCRITÓRIOS, HOME TH, 4 VAGAS - R\$ 750 MIL - REF 736-12
<b>VL. FLÓRIDA(PRÓX. TIRADENTES) IMPERDÍVEL</b> - 3 DTS(ESPAÇOSOS), SL 2 AMBS, COZ, LAV, CHURR., EDÍCULA (2 COMOD), 2 VGS COBERT., CORR.LARGO, TERR.6,5X30M, FINANÇ - R\$ 230 MIL - REF 286-12	<b>JD. BELA VISTA</b> - 2 IMÓVEIS NO LOCAL, EXC. P/ RENDA R\$ 230 MIL - REF 924-63	<b>CASAS TERREAS</b>
	<b>TERRENO COM L</b> - 1.350M2 C/ PRÉ PROJETO P/ GALPÃO, PRÓX. À CHURRASCARIA CUMBICA, PRÓX. À DUTRA, EXCELENTE LOCALIZAÇÃO R\$ CONFIRA. AC IMÓVEL - VALOR - REF 702-9	<b>TÉRREA VL. FÁTIMA</b> - 2 DORMS, SALA, COZ, WC, EDÍCULA, 2 VAGAS, BASTANTE QUINTAL, ACEITA IMÓVEL MAIOR OU MENOR VALOR - R\$ 170 MIL - REF 686-72
	<b>LOCAÇÃO</b>	<b>GOPOUVA</b> - 3 DORMS(1 ST), SL, CZ, WC - R\$ 250 MIL, EST. PROP - REF 850-9
	<b>DR. RENATO MAIA</b> CASA COMERCIAL C/ 10M DE FRENTE P/ AVENIDA - REF 9/8/63	<b>CONTRATAMOS CORRETORES(A)S COM OU SEM EXPERIÊNCIA. MARQUE ENTREVISTA COM ABRAHÃO F: 2441-4627</b>

**Rocha Empreendimentos Imobiliários**  
 R.E.I. CRECI: 59.438  
 Compra - Vende - Aluga - Administra  
**2466-4178 / 2466-3182**  
 www.rochaempreendimento.com.br

 <b>CASA - JD. FORTALEZA</b> Uma casa de 2 cômodos e lavanderia. Com um terreno p/ construção 5x25m². R\$: 70.000,00 <b>Documento: Contrato REF: 211</b>	 <b>CASA - NOVA PORTUGAL</b> Um terreno 5x30 com uma casa de 2 dorm, sala, cozinha, 1 banheiro, e outra com um dorm, sala, cozinha e banheiro. R\$: 120.000,00 <b>REF: 246</b>
 <b>TERRENO/JD.FORTALEZA</b> Um terreno de 352m² de esquina. R\$: 30.000,00 <b>Documento: Escritura. REF: 290</b>	 <b>TERRENO - STO. DUMONT</b> Um belo terreno 5x25. <b>Valor R\$: 30.000,00</b> <b>Documento: Escritura REF: 127</b>

**Oliva & Conarim** Negócios Imobiliários  
**Venda Locação 2440-1216**  
 www.olivacanarim.com.br  
 Av. João Bernardo Medeiros, 84 - Bom Clima - Guarulhos/SP.

<b>APTO. ITAPEGICA</b> 3 Dorms., 1 vaga, lazer completo, bem perto do Shopping, Excelente Preço: Apenas R\$269mil. (AF-1291)	<b>APTO. MACÊDO</b> 3 dorms. (1 suíte), sacada, 1 vaga, Dorms. Planejados, Apenas R\$225mil. (AA-1288)	<b>APTO. CENTRO</b> 2 dorms. 2 wc., 1 vaga coberta, lazer c/ quadra, play, jogos, s. festas R\$235mil. (AF1256)	<b>ÓTIMO SOBRADO</b> Itapegica, perto do Shopping, 3 dorms. (1suíte), 3 wc, 2 vgs., ter.:7x30m, edícula, R\$390mil (SF-926)
<b>APTO. GOPOUVA</b> 2 dorms., 2 wc., 1 vg., Prx. Colégio Guilherme de Almeida, +/- 70m., R\$190mil. (AA-1290)	<b>APTO. JD. PARAÍSO</b> 2 Dorms., 2 vagas, lazer completo, só R\$155mil. Excelente local, trav. Av. Silvestre P. Freitas (AF1247)	<b>APTO. VILA RIO</b> 2 Dorms., 1vg., reforma recente, elevador, ót. local, R\$120mil. Só à vista (AF-1244)	<b>SOBRADO B. CLIMA</b> 3 Dorms., 2 wc, 2 vg., 110m² +/-, sala p/ tv, Edícula c/ 2 dorms., R\$320mil apenas. (SA-929)
<b>APTO. BOM CLIMA</b> 2 Dorms., 1 vaga, sacada, 64m², lazer, R\$180mil (AW-1254)	<b>APTO. JD.TERESÓPOLIS</b> Ao lado do Carrefour e futuro Shopping. 2 drs., 1vg., 54m², R\$160mil (AS-1278)	<b>CASA VILA GALVÃO</b> 2 dorms. (1 suíte), 2 vagas, portão aut., Próx. Cobal, apenas R\$195mil. (CF-616)	<b>SOBRADO V. BARROS</b> 2 dorms., 4 vagas, + Resid. Independente c/ 1 dorm.+deps., varanda (SF-818)
<b>APTO. TORRES TIBAGI</b> 1 Dorm., + deps., 1vg. sala ampla, R\$130mil (AW-1279)	<b>APTO. VL. FÁTIMA PREÇO DE OCASIÃO</b> 2 drs., 1 vaga, lazer completo, no melhor local R\$159mil (AF-1259)	<b>CASA COND. FECHADO</b> 2 dorms., 2wc., 2 vgs., lazer amplo e completo R\$270mil, próx. Ao Extra Cocaia (CS-642)	<b>AMPLIO IMÓVEL CENTRO</b> 3 drs., 5 vgs., terreno 10x25m., travessa da R. Siqueira Campos (CF-411)
<b>APTO. AV. TIMÓTEO Penteado</b> , 2 dorms., 1 vaga, no melhor local, R\$181mil (AS-1264)	<b>APTO. BOM CLIMA</b> 3 Dorms., sacada, 1 vg., lazer, vago! R\$210mil. (AW-1251)	<b>CASA VL. MOREIRA</b> Próx. Guarupass, 3drs. (1suíte), 2 vgs., ampla sala, excelente imóvel. (SW-805)	<b>LOCAÇÃO SALA</b> CENTRO GUARULHOS +/- 100m., próx. Av. Esperança, R\$1.050,00
<b>APTO. PICANÇO</b> 3 dorms., 1 vg., sacada, linda decoração, arms., etc., R\$235mil. (AS-1263)	<b>CASA VL. FLÓRIDA</b> 2 dorms., 3 vgs, precisa reforma, R\$160mil, ter. 6x32m, ótimo local! (CS-643)	<b>SOBRADO MACÊDO</b> 3 Dorms. (1 suíte), 2 vgs, ampla varanda, Excel. Localização, R\$380mil. (SS-919)	<b>LOCAÇÃO CENTRO</b> ÓTIMO SALÃO NA RUA 7 de Setembro, ideal p/ Financeiras, etc., PREÇO: R\$ CONSULTE!

**Aliança**  
SEDE PRÓPRIA Seriedade e Confiança

**LOCAÇÃO:**  
2442-3100

**VENDAS:**  
2442-3101

Rua Luiz Faccini, 268 - Centro  
Temos estacionamento  
[www.aliancaimoveis.net](http://www.aliancaimoveis.net)

**ALUGA**

**APARTAMENTOS**

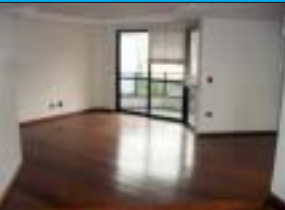

**CENTRO - 3 dorms, sl, coz, wc, lav, 3 vagas, copa, dep de empregada R\$ 3.000 + cond. +/- R\$ 1.400 (Ref. 18.691)**



**PICANÇO - 3 dorms, sl, coz, wc, área de serviço, 1 vaga R\$ 900 + cond R\$ 340 (Ref. 19.028/03)**

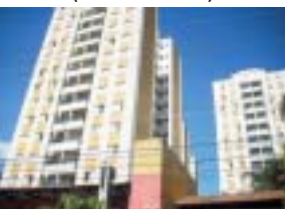

**MACEDO - 3 dorms, 1 suíte, sl, coz, 1 vaga, 2 elevadores, "lazer completo" R\$ 1.300 + cond. 330 (Ref. 19.064/03)**



**GOPOUVA - 3 dorms, + 1 suíte, sl, wc, sl de jantar, coz, 1 elevador, "lazer completo" c/ 2 vagas R\$ 1.200 + cond. +/- 280 (Ref. 19.320/02)**

**VILA MOREIRA - 2 dorms, sl, coz, wc, lav, 01 vaga R\$ 1.200 + cond. R\$ 440 (Ref. 19.100/04)**

**VILA AUGUSTA - c/ 92m² a.c, 3 dorms c/ suíte, sl de jantar, wc, área de serviço, "lazer completo" c/ port. 24 hrs. R\$ 2.500 + cond. R\$ 360 (Ref. 18.905/02)**

**APARTAMENTOS**

**VILA ZAIRA - 03 dorms (2 suítes) c/armários, coz planejada, lav. c/ armários, terraço gourmet, lazer completo, 2 vagas. R\$ 2.300 + cond. R\$ 430 (Ref. 19.318/05)**

**CENTRO - 3 dorms, sl, coz, wc, lav, 1 vaga R\$ 750 + cond. +/- R\$ 480 (Ref. 18.655)**

**PARQUE MIKAIL - 2 dorms sl, coz, wc, lav, 1 vaga, R\$ 600 + cond, R\$ 200 (Ref. 19.321)**

**ALTO PADRÃO PENHA - 3 dorms, sl,coz, 3 wc, 2 vagas, port. 24 hrs R\$ 1.200 + cond. +/- 650 (Ref. 18.522)**

**CASAS**



**VILA FATIMA - 3 dorms, sl, coz, wc, lav, 2 vagas R\$ 1.500 (Ref. 19.155/02)**

**VILA AUGUSTA - 3 dorms c/ 3 suíte, sl 2 amb, coz, copa, lavabo, 4 vagas R\$ 2.500 (Ref. 18.871)**

**JD. BELA VISTA - 2 dorms, sl, coz, wc, lav, 1 vaga R\$ 800 (Ref. 18.900/03)**

**CONTINENTAL II - 3dorms, sl, coz, wc, 1vaga R\$ 1.200 (Ref. 19.257)**

**JD. SANTA MENA - 3 dorms c/ suíte, sl, coz, lav, 4 vagas, churras R\$ 3.500 (Ref. 18.584)**

**JD. SANTA CECILIA - 2 dorms, sl, coz, wc, lav R\$ 750 (Ref. 18.758)**

**PONTE GRANDE - 3 dorms, sl, coz, wc, lav, 2 vagas R\$ 1.400 (Ref. 19.307/03)**

**SALAS**



**SALAS E SALÕES "Em Exposição" - end. Rua xv de novembro, 63- centro- salão com 270 m² e 01 wc, aluguel: R\$ 6.000,00, sala c/ 42 m² e 01 wc R\$ 6.000,00 (Ref. 19.202)**

**BOM CLIMA - c/ 150 m² R\$ 1.800 (Ref. 19.119)**

**SALÃO**



**TABOÃO - c/ 90 m², wc, recuo p/ 3 autos R\$ 2.500 (Ref. 19.038/01)**

**VL. GALVÃO - c/ 110 m², 1 sl c/ wc, 03 vagas na frente R\$ 1.500 (Ref. 19.365/05)**

**CUMBICA - ant. Prédio da Bandeirantes c/ 1200 área de terreno, 580 a.c, 50 vagas ótimo para grande lojas R\$ 25.000 (Ref. 19.043/01)**

**SOBRADOS**



**VILA ROSALIA 3dorms c/3 suítes, sl, coz, lav, 3 vagas, churras R\$ 3.000 (Ref 18.947/03)**

**VILA ROSÁLIA - 3 dorms, c/ 1 suíte, sl, coz, wc, lav, churras, 2 vagas R\$ 1.700 (Ref. 18.524/03)**

**VILA FATIMA - 3 dorms c/ suíte, 2 sl, coz, wc, churras, 2 vagas R\$ 1.800 (Ref. 18.835/01)**

**COCAIA - 2dorms, c/ 1 suíte, sl, coz, wc, 2vagas, lav, nos fds quarto e wc R\$ 1.150 (Ref. 19.265/03)**

**GALPÃO**

**JD. PRESIDENTE DUTRA c/ 1.680 m² a.c R\$ 10.000 (Ref. 19.196/03)**

**CID. JD. CUMBICA - c/ 1.200 m² a.c c/ 35 m2 de escrit., 2 vest., refeit., 10 vagas, c/ 10 m2 de pé direito R\$ 20.000 (Ref. 18.191/04)**

**JD. CUMBICA - c/ 2.213 a.c c/ 6 mts de pé direito R\$ 15.000 (Ref. 19.086/02)**

**IMÓVEL COM.**

**SOBRADO COM L VILA GALVÃO - c/ 180 m² a.c., 2 dorms, sl, sl de jantar, coz, 2 wcs, 2 vagas R\$ 2.200 (Ref. 18.904/02)**

**VENDA**

**APARTAMENTOS**



**COND ALTA VISTA VL ZAIRA 3 dorms, sl ampliada, 2 vgs, lazer completo. Doc Ok. Vago R\$650mil (Ref.11.542/14)**

**VL ROSÁLIA PÇA M MARQUÊS 3 dorms, 1ste, sl, coz, wc, 2 vgs, rico em armários e vago!! R\$270 Mil AC Financ (Ref.16.013/01)**

**CECAP-Cond Alagoas, 3 dorms, dep emp, 1 vaga c/ armários R\$ 180 mil (Ref.15.919/02)**

**LINDO VL MOREIRA - Próx a Ung, 2 dorms, sl, coz, 1 vaga, área de lazer. Cond.: R\$170,00 AC financ/FGTS R\$ 215 mil (Ref.15.022/05)**

**GOPOUVA - AMPLO - 3 dorms, sacada, sl 2 amb, lazer, portaria, 1 vaga, AC Fncnt R\$ 260 mil (Ref.15.786/09)**

**LINDO 113M2 VL ZAIRA CENTRO 4 dorms, ste, sl 2 amb, varanda c/ churras, coz, lav, WC, 2 vgs, rico em arms. Confira (Ref.06)**

**PICANÇO - 2 dorms, sl, coz, 1 wc, 1 vaga R\$ 160 mil AC Financ (Ref.15.414/11)**

**APTO PRÓX CLUBE VL GALVÃO - 2 dorms, sl, coz, lav, WC, 1 vaga COB. Doc ok p/ financ R\$200mil (Ref.12.908/12)**

**ITAPOÁ - 2 dorms, sl, coz, lav, 1 vaga. Doc ok p/ financ/FGTS R\$ 130 mil (Ref.15.907/12)**

**COND PARANÁ - CECAP2 dorms, 1 vaga, armários embutidos R\$ 175 mil (Ref.15.713/15)**

**APROX 90M2 - MACEDO -Próx aos comércios da região, 3 dorms, sl gde c/ 2 amb, coz Plan, lav, 2WC, cond c/ lazer e portaria 24hs R\$ 260 mil (Ref.14.892/18)**

**AMPLO JD IPORANDA - 74 mts, 2 dorms, sl 2 amb, coz e dorm do casal c/ armários, piso frio, sacada, 1 vaga, cond.:R\$ 100,00 R\$ 160 mil (Ref.15.547/09)**

**CENTRO - Doc Ok R\$ 220 mil (Ref.14.973/16)**

**JD STA CLARA - 2 dorms, sl c/ sacada, coz, 0 1 vaga R\$ 145 Mil AC proposta (Ref.15.819/01)**

**PRÓX SHOPPING - 3 dorms, sl, coz, lav, WC, 1 vaga, rico em armários, lazer completo.Doc ok p/ financ R\$ 270 mil (Ref.16.011/12)**

**129M2 - VL MOREIRA - Próx ao centro e fácil acesso a Dutra, rico em armários, 4 dorms (1 ste) todos c/ armários, sl c/ sanca, toda em granito e sacada c/ vista panorâmica, coz Plan, 2 vgs R\$ 430 mil (Ref.15.443/18)**

**TERRENOS**

**VL FÁTIMA-Próx da Monteiro Lobato, 140 m2, plano 10x14, residencial em ótimo local tranquila R\$160 mil, estuda troca por casa maior valor (Ref.15.712/04)**

**CASAS**



**MAGNÍFICA MANSÃO VL MILTON-800 mtrs, térrea, 3 stes, 2 sls, copa, coz, pomar, casa de caseiro, quintal gramado, dep emp, pisc, salão de festas, 5 vgs podendo ser ampliada. Fino acabamento. Doc ok Consulte (Ref.15.319/13)**

**LINDA JD LAS VEGAS - 2 dorms, dep emp, 2 vgs R\$ 245 mil (Ref.15.952)**

**VL PROGRESSO -150 m2 de terreno, 3 dorms, sl, coz,a/serv, terraço, dep emp, 2 vgs (Ref.15.217/04)**

**ASSOBRADADA NO TABOÃO NOVA - Próx Pça 8, 2 dorms, sl, coz, quintal, 2 vgs R\$195mil AC Fgts/financ bancário (Re./05)**

**PRÓX A PRAÇA 8-Terreno 10x25. 3 dorms, 1 ste, sl ampla, coz, jardim, 3 vgs AC FGTS/financ bancário R\$ 270 mil (Ref.14.434/05)**

**ALTO PADRÃO VL MILTON 3 dorms, 1 ste, rico em mas, sl ampla, lavabo, jd inverno, coz plan, WC, 10 vgs, quintal, a.s., salão de festas, churras, pisc, A/T=10x40 R\$ 700 mil (Ref.16.052/07)**

**NOVA - VL FÁTIMA-3 dorms, 1 ste, sl, coz americana, demais depts, 2 vgs, AC Financ (Ref.12.453/08)**

**PQ CONTINENTAL I - 3 dorms, 1 ste, terreno c/ 11 m2 de frente, 4 vgs, sl de estar/jantar, quintal R\$390mil (Ref.16.085/15)**

**JD PAPAÍ - 3 dorms, 1 ste, 2 vgs, quintal, coz c/ copa, AC apto no bom clima ou próx como parte de pagto, doc Ok p/ financ R\$ 270 mil (Ref.16.072/15)**

**JD STA FRANCISCA-Doc ok AC financ, 3 dorms, 1 ste, 2 vgs, temos outras opções no bairro R\$330mil (Ref.14.984/16)**

**PONTE GRANDE - Doc ok, AC financ, 7x23 =161 m2, 2 dorms, 2 vgs R\$295 mil(Ref.15.735/16)**

**SOBRADOS**

**JD ADRIANA - Novo/vago, 3 dorms, 1 ste c/ sacada, sl 2 amb, copa, coz, corredor, churras, 4 vgs, portão basculante R\$ 290 mil, AC imoveis (- v) financ bcos (Ref.16.006/10)**

**EXCELENTE STA CLARA - 4 dorms, ste, coz plan, sl 2 amb, 4 vgs subterrâneas, armários, hidro, quintal gde R\$ 450 mil (Ref.15.973/09)**

**JD STA MENA-3 dorms, 3 stes, sl ampla, coz plan, 4 vgs, piscina, excelente AC financ (Ref.15.565/11)**

**SOBRADOS**



**PICANÇO-3 dorms (ste), sacada, armários, coz Plan, fino acabamento, churras, terreno 8x25 (isolado), gar c/ portão auto. R\$ 430 mil (estuda proposta) Doc Ok (Ref.15.623/17)**

**VL GALVÃO!! - 3 dorms, 1 ste, sl, demais depts, amplo quintal c/ canil e 4 vgs cobs!!! Estuda imóvel menor Praia Grande R\$ 430 Mil (Ref.15.866/01)**

**LINDO MACEDO - Próx Av Tiraden-tes, 2 dorms, dep emp, 1 vaga R\$ 25 mil (Ref.15.390/02)**

**NOVO PQ CONT I-Vale cada real inovo!! 3 stes, coz ampla, 7 vgs, jd de inverno R\$ 450 mil (Ref.15.551/03)**

**JD LAS VEGAS - Próx ao comercio, 3 dorms, 1 ste, 3 vgs R\$ 399 mil (Ref.15.958/03)**

**VL MILTON - 4 dorms, 1 ste, 4 vgs, coz c/ arms, dep emp, quintal R\$ 430 mil (Ref.15.000/03)**

**BOM CLIMA - 3 dorms, sl 2 amb, coz, lav, 2 vgs, varanda R\$ 485 mil (Ref.15.820/06)**

**JD COCAIA - 2 dorms, sl, coz, lav, wc, 1 vaga R\$ 220 mil AC financ.Confira (Ref.15.456/06)**

**NOVO GOPOUVA - 3 stes, 4 vgs, sl 2 amb, coz, wc, quintal, AS, local privilegiado do gopouva, A/T= 130m² e A/C = 139m²estuda imóvel e auto de menor valor c/ pte de pagto R\$ 450 mil (Ref.13.423/07)**

**TORRES TIBAGY - 3 dorms c/ armários (1 ste e sacada), sl 2 amb, quintal, dep emp, churras, 3 vgs. Estuda permuta por imóvel de menor valor. R\$ 360 mil (Ref.15.996/18)**

**CONT II-Vago, 3 dorms, 1 ste c/ hidro e sacada, copa, coz, sl 2 amb, wc externo, lavabo, soá c/ varanda, quintal, churras, corredor, 2 vgs, portão auto, area const 190 m2 R\$ 360 mil AC imoveis (- v) e financ bcos (Ref.16030/10)**

**JD STA CECÍLIA-3 dorms, 1 ste, planej, sl 2 amb, coz plan, soá c, 5 vgs, churras, AC Apto de menor valor e financ (Ref.15.807/11)**

**COCAIA - Lindo reformado, vago. 2 dorms, gdes, wc social c/ hidro, sl 2 amb, gde, coz americana, quintal gde, 2 vgs c/ opção p/ 4 vgs R\$ 250 mil AC financ bcos e contra ofertas (Ref.14.141/10)**

**IMÓVEL COM.**

**CASA COM L AVENIDA SALGADO FILHO-c/ 306 m² de terreno, topografia plana, no melhor local da avenida, AC um apto em santos-sp como pte de pgto R\$ 1.224.000,00 sito Av Salgado Filho, 313 - Centro (Ref.15.246/07)**

**ÓTIMA OPORTUNIDADE MELHOR PRÉDIO DE GUARULHOS-Apto 283 M² frente p/ o Bosque Maia, 4 dorms, 3 stes, 4 vgs, finissimo acabamento, excelente preço lazer (Ref.14.818/08)**



**ANTONIO LUIZ IMÓVEIS**  
Av. Molungu, nº 125 - Jd. São João - Guarulhos

[www.antonio Luizimoveis.com.br](http://www.antonio Luizimoveis.com.br)  
antonio.lui55@hotmail.com

**Creci 76635**

**Fone: (11)2922-3462**  
**Cel: 7156-5355 (vivo) / Cel: 7987-2644 (011)**

**Especializado em áreas industriais, galpões,  
posto de gasolina, sítios, fazendas, comércio em geral**



**Sobrado Pres. Dutra**  
terreno 292m<sup>2</sup>,  
topografia plana c/ 2  
dorms, sala, coz, área  
de serv., salão de festa  
+ área livre, gar. p/ 6  
carros, excel.  
localização, acab. de  
1°. R\$ 450 mil,  
escritura reg., ac. troca  
por chácara em Sta  
Isabel menor valor ou  
financio caixa.

**Ponte Alta Casa** - 3 dorms, sala, coz americana, 3 wcs, área de churrasq., lavanderia, gar. p/ 2 carros. R\$ 190 mil, ac. financiamento, troco por apto. Praia Grande ao lado da praia, até R\$ 150 mil.

**Monguaga - bairro Flórida Mirim**, sobrado, 3 dorms, sala, coz, wc, sacada, gar. p/ 20 carros, terreno 6x40, R\$ 250 mil, ac. chácara em Sta Isabel, Nazaré Paulista ou Guarani, Sta Isabel ou negocio o valor.

**Jd. Seródio** - Sobrado c/ 4 dorms., sendo 1 suite c/ closet, sala de estar/vista., coz., área de churrasq., 4 wcs, garagem p/ 2 carros, Valor R\$ 250 mil, ac. apto. na região de Guarulhos de menor valor ou negocio.

**Região de Guarulhos**, sobrado 2 dorms, sala, copa/coz, lavanderia, corredor lateral + edícula nos fundos, R\$ 80 mil, ac. proposta.

**Vila Rica Jd. São João** próx. ao Supermercado Esperança - Casa, 1 dorm, sala, coz., wc, toda murada, terreno 150m<sup>2</sup>, R\$ 43 mil, ac. proposta.

**Jd. Primavera** - Sobrado 2 dorms, sala, coz, wc, sacada + 1 dorm c/ sala, coz, wc, R\$ 120 mil, área livre p/ festa c/ churrasq., + salão comercial, ac. carro até R\$ 30 mil.

**Jd. Primavera** - Casa 4 comodos em ponto de loja terreno 250m<sup>2</sup>, rua de terra. R\$ 35 mil, ac. proposta.

**Condomínio Bosque do São João** - próx. supermercado Esperança, casa 2 dorms, sala, coz, wc, gar. p 2 carros. R\$ 150 mil, ac. R\$ 100 mil de entrada parcelo o restante direto. Portaria 24 hrs

**Troco casa no Jd São João**, Valor R\$ 90 mil por chácara no Marmelo

**Troco casa no Jd São João**, Valor R\$ 90 mil por chácara no Marmelo

**Casa região de Bonsucesso a Itaquá** - Terreno 5x30 c/ 1 dorm, coz, wc, gar. não coberta, quintal nos fundos. R\$ 60 mil, ac. proposta à 15 min. shopping

**Casa região de Bonsucesso a Itaquá** - C/ 1 dorm 4x4, coz 4x4, sala 4x4, gar. p/ 2 carros, lavand., corredor lateral, + 1 comodo nos fundos, casa nova, escritura reg., R\$ 145 mil, a. imóvel Barretos no valor ou negocio.

**Terreno região de Bonsucesso a Itaquá** à 15 min. shopping - Terreno 10x30, escritura registrada. R\$ 50 mil

**Sobrado Jd. Lenize** - 2 dorms, sala, coz, wc, gar. R\$ 90 mil.

**Terreno Com. prox. Centro Guarulhos 300m<sup>2</sup>**. R\$ 2.000 o m<sup>2</sup> ou negocio.

**Casa próx. Clube dos Metalurgicos**. - 1 dorm, coz, wc, casa fica no alto. R\$ 20 mil, doc contrato

**Casa próx. Clube dos Metalurgicos**. - 1 dorm, coz, wc, R\$ 30 mil, rua de terra., doc. contrato

**Terreno Jd. Primavera 5x30** - R\$ 46 mil, doc OK

**Casa Jd. Seródio** - 1 dorm, sala, coz, wc, lavanderia, corredor lateral, quintal nos fundos, gar. p/ 2 carros, R\$ 165 mil c/ 20 mil entrada, financio o restante caixa ou banco, doc. OK

**Jd. São João casa** - 2 dorms, sala, coz, wc, lavanderia, corredor lateral, área livre 125m<sup>2</sup> p/ festa, gar. p/ 2 carros, R\$ 190 mil ac. apto. centro até R\$ 150 mil., não financio

**Jd. Seródio casa** - 2 casas terreno 250m<sup>2</sup> c/ 2 dorms, sala, coz, wc, gar. p/ 10 carros. R\$ 250 mil, ac. proposta não financio.

**Jd. Seródio casa** - 3 dorms, sala, coz, wc, lavand., corredor lateral, sacada, gar. p/ 4 carros. R\$ 290 mil, ac. financ. ou troco na região por casa de menor valor

**Área Com. próx. Shopping Intern. Jd. Erminia** - ao lado da Dutra, 170m<sup>2</sup>. R\$ 300 mil, ac. proposta c/ benfeitoria.

**Cond. Haroldo Veloso** - Sobrado c/ 2 dorms., coz americano, arm. planej., 2 wcs, gar. R\$ 165 mil ac. proposta ou troco por imóvel em outra região até R\$ 130 mil.

**Jd. São João** - Sobrado c/ 4 dorms., sala, coz, wc, gar. p/ 2 carros + 125m<sup>2</sup> de área livre. R\$ 130 mil, não financio, ac. proposta a vista ou 80% do valor restante parcelo.

**Jd. São João** - Sobrado 2 dorms, c/ suite, sala, coz, edícula nos fundos, corredor lateral, gar. 2 carros, esquina. R\$ 250 mil, ac. 80% do valor ou financio o restante ou imóvel de menor valor



**ANTONIO LUIZ IMÓVEIS**  
Av. Molungu, nº 125 - Jd. São João - Guarulhos

[www.antonio Luizimoveis.com.br](http://www.antonio Luizimoveis.com.br)  
antonio.lui55@hotmail.com

**Creci 76635**

**Fone: (11)2922-3462**  
**Cel: 7156-5355 (vivo) / Cel: 7987-2644 (011)**

**Especializado em áreas industriais, galpões,  
posto de gasolina, sítios, fazendas, comércio em geral**

**Sítio Santa Isabel** - 18mil m<sup>2</sup>, casa sede, 3 dorms, c/ suite, sala, coz, wc, piscina, fogão a lenha, forno, churrasq., casa de caseiro, 12 baías, pomar, tanque de peixe, rico em água, R\$ 380 mil, ac. imóvel no valor em Bertoga, casa ou apto. na região de Guarulhos

**Chácara Agua Azul** - 1.400m<sup>2</sup>, 2 dorms, sala, coz, wc, gar., ac. troca na praia Grande ou negocio o valor. R\$ 150 mil

**Sítio 3 alqueires** sendo 2 alquer 1/3 para o segundo corte. Valor R\$ 160 mil Região de Guarulhos - Tudo em eucalipto, plantado pronto p/ o segundo corte.

**Região de Guarulhos sítio 2 alqueires c/ 2 casas** e 2 dorms, sala, coz, wc, 2 açudes, 20 mil pés de eucalipto aproximado entrando no segundo corte p/ outubro, rico em água R\$ 100% aproveitável. R\$ 135 mil, ac. imóvel na região de Guarulhos.

**Área Zup I Região de Itaquá** - 630m<sup>2</sup> beira do asfalto à 15 min. do Shopping Bonsucesso. R\$ 110 mil

**Área Mista 647m<sup>2</sup>** - Escritura registrada, ótimo p/ casa popular, à 15 min. do shopping Bonsucesso. R\$ 165 mil.

**Área Zup I 700m<sup>2</sup>** - C/ galpão de 300m<sup>2</sup> casa + escritório R\$ 450 mil, ac. proposta ou negocio.

**Área Zup I 900m<sup>2</sup>** - S/ benfeitoria, plana, R\$ 385 mil, ac. proposta.

**Galpão Industrial Pres. Dutra 320m<sup>2</sup>** - Todo construído 6 de pé direito. R\$ 500 mil, ac. proposta.

**Área Zup I Bonsucesso a Itaquá** a 15 min. do Shopping Bonsucesso - 371m<sup>2</sup> s/ benfeitoria, topografia plana R\$ 120 mil, ac. proposta

**Área Zup I 600m<sup>2</sup> Bonsucesso a Itaquá** a 15 min. do Shopping Bonsucesso - Topografia plana c/ benfeitoria, R\$ 175 mil, ac. proposta

**Área mista p/ galpão 2.350m<sup>2</sup> Bonsucesso a Itaquá** - R\$ 260 mil, ac. imóvel em Itaquá ou negocio

**Área industrial próx. ao aeroporto** - C/ 2 salões com. em uma área de 340m<sup>2</sup> sendo 105m<sup>2</sup> cada um. R\$ 2.000 o m<sup>2</sup>.

**Prédio com. próx. ao centro de Guarulhos**, c/ 13 aptos com. e res. + salão embaixo, área constr. 879m<sup>2</sup>, escritura reg. R\$ 2.000 o m<sup>2</sup>

**Região de Guarulhos Área Zup I** - 26 mil m<sup>2</sup>, ótimo p/ cond. de galpão à 5 min. do Shopping Bonsucesso, R\$ 160 o m<sup>2</sup>

**Área Com. Centro Guarulhos 3.200m<sup>2</sup> c/ galpão** de 1.800m<sup>2</sup>, 7 de pé direito, R\$ 2.000 o m<sup>2</sup>

**Região de Guarulhos 42.000m<sup>2</sup> ótimo p/ condom. de galpão** R\$ 290 o m<sup>2</sup>, escritura registrada

**Região de Guarulhos 42.000m<sup>2</sup> ótimo p/ condom. de galpão** R\$ 290 o m<sup>2</sup>, escritura registrada

**Terreno 270m<sup>2</sup> próx. Shopping Internacional** - Excelente localização. R\$ 285 mil, negocio valor, escritura registrada.



**Sítio Região de Guarulhos**  
9.000 m<sup>2</sup>, casa sede c/ 2 dorms, sala, coz, lavand., gar, piscina 20x8, piscina infantil, casa de caseiro, 2 tanques de peixes, rico em água, ônibus na porta, R\$ 285 mil, ac. carro até R\$ 50 mil ou imóvel de menor valor.

**COMPRA VENDE ADMINISTRA**  
**2809-6123 / 7898-2110**  
 Av. Dr. Timóteo Penteado, 3.301 Centro - Guarulhos  
 e-mail: carlossalberto@creci.org.br

**Casa Jardim City** valor R\$ 395.000,00 \*aceito Carro, Apto. de menor valor como parte de pagtº.

**Galpão Vila Maria** R\$ 1.700.000,00 \*Estudamos locação.

**COND. ARUÁ** Belíssima casa, 650m2 construídos, 05 suítes, 06 vagas, escritórios e 02 piscinas R\$ 1.500.000,00

**Vendo Apto. lindo:** 02 dorm, sala c/sanca + sacada, coz, lavand, gar, salão de festas, 8º andar, Doc. Ok, só R\$ 190.000,00 para vender hoje. Cod: Carlos

**Vendo Apto. 02** dorm, sala,coz, 01 vaga, jdím Adriana (ao lado so Lopes supermercado) só R\$ 145.000,00

**Apto Itapegica** Prox. Ao Shopping Internacional, lazer completo, 3 dorms, suite, 2 vagas R\$. 265.000,00

**Apto Alto Padrão**, próx ao lago, lazer completo, 150m2, 3vagas, 3 dorm, suite, dep empreg, home Office. a partir de R\$. 600.000,00

**Casa Terrea Vila Rosália**, local nobre R\$. 1.200.000,00, aceita permuta - 3 suítes, lareira, piscina, churrasqueira, dep. Empregada, adega, 4 vagas.

**Área c/ 24.000 ms2**, próximo da Rod. Dutra no sentido Rio - São Paulo, C/ galpão de 1.500 ms2 + cabine primária, Zona Mista só R\$ 350,00 o m2

**Galpao industrial Itapegica** R\$ 1.800.000,00 aceita proposta, 800m2, acesso pela Dutra e Fernão dias.

**VILA ENDRES/ SHOPPING** \*APTO.03 DORMS. C/ ARMARIOS, 01 VG,port.24hs, lazer compl. c/ 02 piscinas aquecidas Imperdivel só R\$ 230.000,00

**Oportunidade Na Ponte Grande!** Apto. Novíssimo De 02 Dorm, 1 Vaga, Lazer Completo, Port. 24hs, Só R\$ 70.000,00 (aceita Carro) + Transf.div.

**SOBRADOS NOVOS CAMPOS DE GOPOUVA/ CENTRO** - 03 dorms( 1 suite), coz, salas jantar e tv, 3wcs, lavabo, 02 vagas gar, + -160m2 construídos Oportunidade só R\$ 385.000,00 à vista.

**Possuimos inúmeras áreas e galpões industriais para venda e locação em Guarulhos e São Paulo, consulte-nos!**

**Aptos no ponto mais alto da vila Rosália**, local nobre, 3 dorm, suite, 2 vagas + depósito, lazer completo, a partir de R\$. 240.000,00 - aceita financiamento.

**EDIFÍCIO CENTRAL OFFICE**  
**ALUGA-SE salas comerciais c/ sacada, alto padrão, com vaga de garagem, sala de reuniões, etc, Centro de Guarulhos.**  
**Fone 7860-8350 / 7717-7169**

Ligue e anuncie: 3412-1313 / 4218-0399  
**CLASSIFICADOS**

**IMÓVEIS VENDE-SE**

**Apto Cecap Cond.** Rio Janeiro R\$ 170mil ou financ. Fone:9504-2747 Ref: Luiz.

**Apto Stos Dumont (CDHU)** R\$ 40 mil + peq dívida Fone:9504-2747 Ref: Luiz

**Apto Vila Fátima (Dinoviti)** 2 Dorms R\$ 165 mil ou Finan. Pela caixa com garagem F: 9504-2747 Ref: Luiz

**Lindo terreno VI Barros** 10 x 30 Ótimo local R\$ 220 mil F: 9504-2747 Ref: Luiz

**Parque Continental 1** Salão Comercial 630 Metros Quadrado R\$ 1.500,00 Ac. Calção/Fiador F: 2937-1804

**Sobrado Vila Barros**, 2 dorms, sala, coz, wc, gar.F:7987-2644

**APARTAMENTO AO LADO ADAMASTOR VAGO R\$145 mil** Andar alto, 1 dorm., sl sacada, coz., wc., lav., gar., pisc., sl. festas, de jogos, M-5 Fone: 2408-7255

**Casa térrea Vila Fátima** só R\$ 170 mil (vaga) 2 dorms, garagem p/2 autos, ETC...Ótimo quintal Fone: 7213-7279

**Apto - Bom Clima R\$ 125 Mil** Junto Av. Faria Lima, 3º Andar, Vago, 2 Dorms, Garag., + Deps, Ac. Financiamento, Confira! F: 2451-5667

**Sobrado Jd. Vl. Galvão R\$ 210 Mil** Ótimo Local, 3 Dorms, Suite, Garagem, + Deps. F: 2451-5667

**OPORTUNIDADES**

**Fiador novo** ligue e confire Fone: 3423-6717 /9799-2443 / 6041-5154

**Vd uma instalação** de sorveteria c/ máquina, tudo barato, motivo idade. Rua Angelo Del Vequio N°62 F: 2440-6861 Martins.

**Deus é Deus.** Disk oração se vc precisar. F: 8064-2473/ 2463-3588 ou envie SMS.

**ALUGA-SE**

**Aluga-se para estudantes** Feminino Centro Guarulhos, internet sem fio grátis, cozinha comunitária, sala, tv. Fone: 9865-2327 / 2475-3005. Tânia.

**Curso grátis de Capelania** cristã.Vagas limitadas seja um capelão F:2463-3588

**Vendo loja de celular** completa c/ todos equipamentos de desbloqueio e atualização. Loja de esquina na Rua do Supermercado Barbosa Fone: 2401-4324 / 9789-1459

**Pai Luiz Bahia** abre seus caminhos e traiz a pessoa amada ao seus pés F:2292-8726 / 6554-5846

**FESTAS**

**SOM, LUZ, DJ, TELÃO, BRINQUEDO INFANTIL.** F: 2409-3539/9667-6336

**tefestas.space blog.com.br** Sua festa por R\$29,99 p/p Acima de 200 conv.F:2425-4344

**tefestas.arteblog.com.br** Sua festa por R\$29,99 p/p Acima de 200 conv. F:2425-4344

**Aluga-se mesas, cadeiras e artigos p/ festas**, entregamos e retiramos sem frete p/ localidades próximas. F: (11) 4215-7337 / 9714-4548 HC

**Buffet c/ massas R\$ 32,99** F:2885-2572

**MASSAS**

**Toninha Massas** Laranja, Canelone, Inhoque ETC... F:2459-2765

**COBRANÇA** Alguém deve para você? Procure-nos F: 2408-4679 / 81346787

**CARROS**

**Ford Escort Hobby** Ano 96 Azul mecânica em ótimo estado R\$ 6.900,00 F:2458-0834 / 7165-3726 Falar c/ Aurélio.

**Vd Peugeot 307 Sedan** 07 preto completo só R\$ 26.900,00 F:2405-3924

**Ônibus Nielson MB350** ano 88 impecável só R\$ 20.200,00 F:2405-3924

**MINI PARABÓLICA** 43 Canais 100% digitais Sem assinatura 5x s/ juros Fone: 2447-2388 / 4965-1467

**TELEMENSAGENS**

**Ana Telemensagens** para todas ocasiões. Fone: 2451-8389.

**Luar Telemensagens** emocione algum Fone: 2458-1724 / 2456-9550

**EMPREGOS**

**Admite-se operador de máquina** bordado F:2461-1044

**Precisa-se de cabeleireira e Manicure** Próx. Unimed Macedo F:2456-4507 / 8957-0051

**FUJITA IMOBILIÁRIA**  
 www.fujitaimoveis.com.br

**CASA TERREA - PRES. DUTRA**, 2 DORMS, SALA, COZ, WC, 2 VAGAS, SOMENTE R\$ 215 MIL, (Ac. FINANC.) REF: FA

**CASAS TERREA - BELA VISTA** AMBAS COM 2 DORMS, SALA, COZ, WC, 2 VAGAS, SOMENTE 250 MIL (ACEITA AUTO E IMÓVEL - VALOR) REF: FA

**CASA TERREA - PQ. CONT I**, 2 DORMS SENDO 1 SUITE, SALA, COZ, WC, A.S, 2 VAGAS COBERTAS SOMENTE R\$ 240 MIL (ACEITA FINANC.) REF: FA

**CASA ASSOBRADADA (VAGA) JD. PAULISTA**, 2 DORMS SENDO 1 SUITE, SLA, COZ, WC, 3 VAGAS SOMENTE R\$ 250 MIL REF: RE

**13 CASAS P/ RENDA JD. PALMIRA** 13 CASAS RENDA R\$ 4.000,00- TERRENO 499M2 SOMENTE R\$ 359 MIL REF: RE

**SOBRADO LINDO JD. CITY** - 3 DORMS SENDO 1SUITE C/ SACADA, 2 SALAS TERRAÇO, COPA, COZ PLANEJ, LAVABO, AREA SERVIÇO CONJUGADA AO IMÓVEL, 3 VAGAS COBERTAS + DESPENSA C/ WC, SOMENTE R\$ 370 MIL (ACEITA FINANC.) - REF: FA

**SOBRADO VAGO JD.VILA GALVÃO** - 3 DORMS SENDO 1 SUITE SACADA, SALA, COZ, DEP. EMP., RICO EM ARMARIOS, 3 VAGAS, SOMENTE 510MIL (ACEITA AUTO ATE 120 MIL) REF: RE

**SOBRADO - STA. MENA** 3 DORMS SENDO 1 SUITE, SLA, COZ, LAREIRA, 6 VAGAS, SOMENTE R\$ 470 MIL (ACEITA FINANCIAMENTO) REF: RE

**SOBRADO COMERCIAL (VAGO) - JD. PARAVENTI** 3 DORMS, SALA, COZ, 2 WC, C/ SALÃO COMERCIAL + CASA 2 DORMS, SALA, COZ, WC, 8 VAGAS, VENHA CONFERIR REF: RE

**SOBRADO (NOVO/ISOLADO) JD. PRES. DUTRA** 2 DORMS TODOS SUITES, SALA, COZ, LAV, A.S, 2 VAGAS, SOMENTE R\$ 240MIL (ACEITA FINANCIAMENTO) REF: FA

**TERRENO - PQ. CONT II** - 10X25 OU 20X25 VENHA CONFERIR! REF: RE

**R: Josefina, 47 - VI. Progresso Guarulhos - Cep: 07093-080**  
**2440-4570/2440-4777**

**SOBRADO (NOVO) - PICANÇO** - 3 DORMS SENDO 1 SUITE SACADA, SALA, COZ, WC, LAV, A.S, 4 VAGAS, PROX. TIMOTEO PENTEADO, SOMENTE R\$ 380 MIL (ACEITA FINANC. E IMÓVEL MENOR VALOR) REF: RE

**SOBRADO COMERCIAL (VAGO) AV. MAE DOS HOMENS** 2 DORMS, SENDO 1 SUITE, SALA, COZ, WC, 1 VAGA, SOMENTE R\$ 265 MIL, REF: RE

**SOBRADO (NOVO) ROSA DE FRANÇA** - 7X25 - 3 DORMS SENDO 1 SUITE C/ CLOSET, SALA, COZ, WC, LAV, QUINTAL GRANDE, 4 VAGAS, SOMENTE 300 MIL (ACEITA FINANCIAMENTO) REF: FA

**SOBRADO (VAGO) PENHA TRAV AV. GABRIEL MISTRAL**, 2 DORMS, SALA, COZ, WC, 2 VAGAS + 3 COMODOS FUNDOS, SOMENTE R\$ 300 MIL REF: RE

**APTO - PRAIA GRANDE BALNEARIO MARACANÁ** 2 DORMS SENDO 1 SUITE, SALA, COZ, WC, SACADA GOURMET, VISTA P/ MAR, 50MTS DA PRAIA, SOMNETE R\$ 230 MIL OU ENTR. R\$ 130 MIL + 40 PARCELAS - REF: RE

**APTO - VAGO - VL. SAO JORGE** 3 MIN CENTRO 3 DORMS SENDO 1 SUITE, SALA, COZ, WC, 1 VAGA, SOMENTE R\$ 235 MIL (ACEITA FINANCIAMENTO) REF: FA

**APTO - PICANÇO** - 3 DORMS, SALA, COZ, WC, 1 VAGA, ELEVADOR - SOMENTE R\$ 195 MIL (ACEITA FINANCIAMENTO) REF: RE

**TERRENO P/ 2 UNIDADES** - JD. BORTOLANDIA PROX. VL. MAZZEI, 10X25, SOMENTE R\$ 300 MIL AC. CASA REF: FA

**TERRENO 60X40 - VL. IZABEL/CUMBICA**, PLANO, ÓTIMO PARA PREDIO, VENHA CONFERIR, REF: RE

**TERRENO PLANO JD. TRANQUILIDADE** - 10X40 - PROX. AV.: EMILIO RIBAS, VENHA CONFERIR! REF: RE

**PREDIO COMERCIAL (NOVO) - RUA DONA TECLA**, PROX. FUTURO SHOPPING, 8 VAGAS, SALÃO C/ MEZANINO, 2 SALAS COMERCIAIS, VENHA CONFERIR! REF: F

**PUBLICAÇÕES LEGAIS**  
 \*editais  
 \*balanço  
 \*extravio de notas

Ligue e informe-se  
**Fone:3412-1313** **Jornal Independente**  
 jornalismo gazeta@gmail.com

**MAGIA NEGRA**  
 Trago a pessoa amada de volta em 7 dias, não importa a situação, faço pactos, vinganças, tiro rivais, trabalho para políticos, sou pai a 42 anos, trabalhos 100% garantidos, sou filho de Ogum com Maria Mulambo.  
**(11) 3105-1069 / 7058-4414**



Creci: 84.246

**2498-6121/ 2484-0510**  
**6768-2020 Oi - 8697-8692 Tim**

Av. Maria do Socorro e Silva Bezerra, 1.404  
 Jd. Nova Cidade - Guarulhos (próx. ao Sup. Nagumo) **Plantão de Final de Semana**

Site: [www.dantasimob.com.br](http://www.dantasimob.com.br)

**VENDA**

E-mail: [dantasimob@hotmail.com](mailto:dantasimob@hotmail.com)



**Casa - Pimentas** 10x25  
 03dorms, sl,coz, wc, gar.  
 Só **R\$ 115 mil**

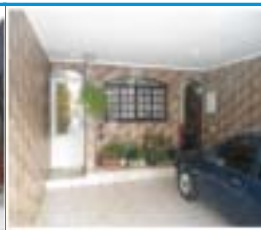

**Sobrado - Pq Jurema**  
 03 dorms, 01suíte, sl,coz,  
 02 wc, gar 02autos, lavand,  
 quintal, R\$ 230 mil.



**Terreno Granja Eliana**  
 350m2, Top Plana,  
 (ZUP1) R\$ 165mil



**Apartamentos - Bonsucesso**  
 2dorm, sl, coz, wc, lavand,  
 1vaga, R\$ 135mil - Ac Financ.



**Lindo Sobrado - Pq Maria Helena** - 04dorm, 1suíte,  
 2wc, 2salas, 1coz, lavand+área  
 serv, 2vagas, R\$ 350 mil.  
 Ac. Financ.



**Sobrado, Pq Estela!**  
 Grs,comercio em baixo, casa  
 em cima, 03dorms, e + depend!  
 oportunidade R\$ 300 mil.



**Sobrado- Vila Paraíso Guarulhos,**  
 3dorms, sl, coz, 2 wc, 1suíte, lavand  
 + área de serv, churrasq, edícula, e  
 garagem cob. Localizado a 200mts  
 do CÊU - Vila Paraíso. R\$ 260mil.  
 Ac Financ.Caixa!



**Lindos Sobrados (Novos) no Piratininga** - 2dorms,  
 sl, coz, wc, lavab, lavand, 2vagas  
 Preço!! R\$150mil. Ac.Finac.  
 Caixa Econômica Federal!!



**Casa Térrea Jd Nova Cidade,**  
 Grs, 7x32 02dorms, sl, coz, wc,  
 gar 03 autos, quintal,  
 R\$ 140 mil (a vista)



**Casa térrea (nova) Piratininga**  
 2 dorms, sl, coz, wc, lavan,  
 gar 2 autos e quintal R\$125 mil



**Sobrado-Jd Nova Cidade c/ 312m2** - 04dorm, 02sl, 03wc,  
 02coz, lavand, área serv e  
 garagem p/ 10 autos!!  
 R\$ 320 mil. (somente à vista)

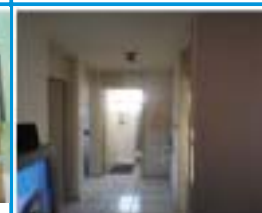

**Apto Vila Isabel, Grs**  
 02dorms, sl, coz, wc, lavand,  
 01 vaga!! R\$ 120 mil



**Casa Sobradada (Em construção) no Piratininga**  
 2dorms, sl, coz, wc, lavand,  
 área serv, 4vagas, R\$ 165mil.  
 Financ. Caixa Eco Federal!!



**Pré-Lançamento Lindos Sobrados**  
 Jd Guilhermina, 2dorm, sl, coz, wc,  
 lavab, Lavand e corredor lateral,  
 2vagas, ( Venha conferir e fazer  
 sua reserva) ótimos preços!



**Sobrado Lindão!- Jd Ferrão-Grs,**  
 03 dorms, 03 suítes, hidro-  
 massagem, 02sl, coz, edícula, Gar  
 02autos, portão automático, ótimo  
 acabamento, boa localização!!  
 R\$ 320 mil

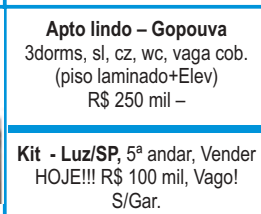

**Apto lindo - Gopouva**  
 3dorms, sl, cz, wc, vaga cob.  
 (piso laminado+Elev)  
 R\$ 250 mil -

**Kit - Luz/SP, 5ª andar, Vender**  
 HOJE!!! R\$ 100 mil, Vago!  
 S/Gar.

**Apto - Vila Rosália - 2 e**  
 3dorms, sl, coz, wc, gar.  
 R\$ ótimo preço,venha conferir!!

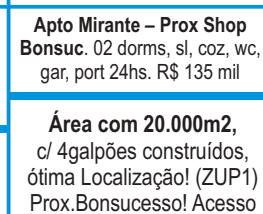

**Apto Mirante - Prox Shop**  
 Bonsuc. 02 dorms, sl, coz, wc,  
 gar, port 24hs. R\$ 135 mil

**Área com 20.000m2,**  
 c/ 4galpões construídos,  
 ótima Localização! (ZUP1)  
 Prox.Bonsucesso! Acesso  
 fácil a Rod. Trabalhadores e  
 Rod. Dutra. Ótimo preço  
 R\$300,00 p/ m2. Aceita  
 Imóvel como parte pagto!

**Casa - Jd.Normândia-Grs, 04dorms,**  
 sl, coz, 02wc, lav, quintal, 03 vagas,  
 R\$ 160 mil! (a vista)

**NA COMPRA DE UM IMÓVEL,**  
**GANHE UMA LINDA TV DE**  
**LCD 32"**

**Aproveite para conhecer**  
**vários imóveis novos**  
**e em lançamento com**  
**ótimos preços!**

**LOCAÇÃO**



**Salão Comercial**  
**+ - 400m2**  
 Prox Terminal Pimentas  
 Av. Juscelino K.  
 R\$ Ótimo Preço



**Galpão - Bonsucesso,**  
 4700m2 área e 3500m2  
 Galpão, Trifásico, 99KVA,  
 (ZUP1) Galpão reformado!  
 Salas de escritório, Refeitório,  
 Vestiário, Sala Treinamento,  
 Almoxarife, Doca,etc.. R\$  
 Preço a Combinar!!



**Salão coml, 300m2,**  
 Prox Shopping  
 Bonsucesso  
 R\$ 12mil

**Salas comerciais**  
 Av.Juscelino K. - Prox  
 Sup. X - R\$ 650,00

**Sobrado Novo - Jd**  
**Guilhermina - 03dorm,**  
 2wc, 3vagas, sl, coz,  
 lavand, R\$ 1400,00

**Lindo Sobrado - Pq Maria**  
**Helena - 04dorm, 1suíte,**  
 2wc, 2salas, 1coz,  
 lavand+área serv, 2vagas,  
 R\$ 1300,00 (Seg.Fiança)

**Terreno - 2000m2, Vila**  
**Isabel, com escritórios!**  
 Todo murado, ótimo para  
 transp. Acesso Dutra, Rod.  
 Trabalhadores! R\$ preço  
 a combinar!!

**Galpão (Novo)**  
**500m2 Bonsucesso**  
 (Trifásico)  
 R\$ 8mil.

**Galpões - Aracília**  
 a poucos mts da Dutra,  
 1580m2 de área c/  
 1000m2 galpão.  
 R\$ ótimos preços.

**Casa Térrea**  
**Jd Piratininga**  
 02 dorm, sl, coz, lavand,  
 quintal, 02 vagas!  
 R\$ 850,00

**Galpão com 700m A/C**  
**e + 200m2 A/T prox**  
**Dutra, PQ Alvorada!**  
 Ótimo para Transp!

**Temos locações para Casas, Galpões, Áreas, Terrenos, Salas Comerciais e Salões!**

**Ligue-nos ou faça seu cadastro em nosso site. Se preferir, mande um e-mail que teremos prazer em retornar!**

**Srs. Proprietários, estamos cadastrando imóveis para venda e locação! Temos muitos clientes para oferecer seu imóvel.**

**(Grande Feirão de Casas, Sobrados e Apartamentos Novos)**